

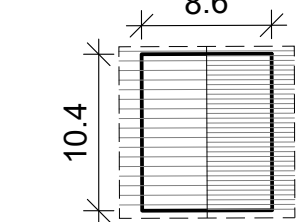

OBJEKT:

Tlorisni gabarit objekta:
TIP A1: objekt H1, H2, H3, H12, H13, H14, H15



TIP A2: dvojček H4/H5 in H6/H7

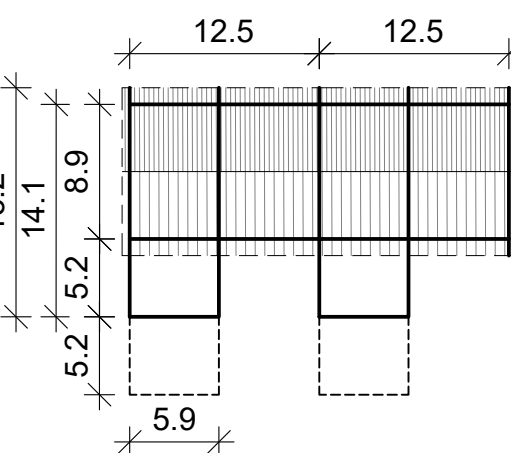

TIP A3: objekti H8, H9

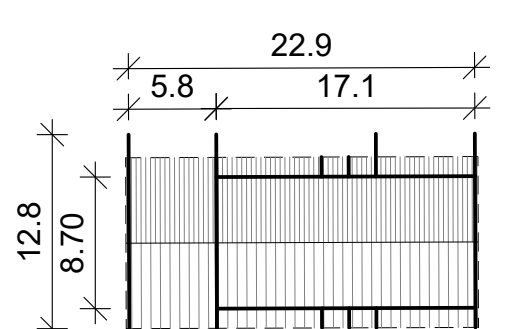

TIP A4: objekt H10, H11

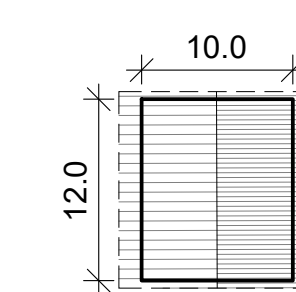

Karakteristični prerez objekta:

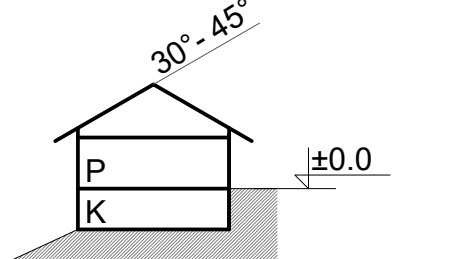
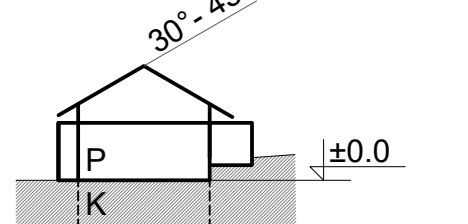
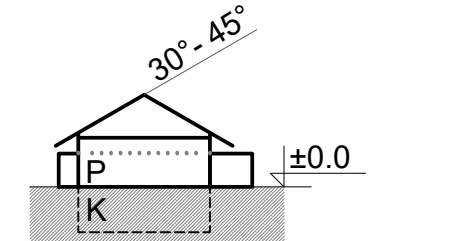
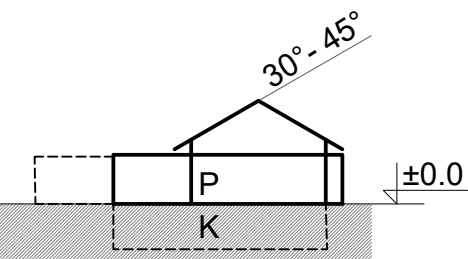
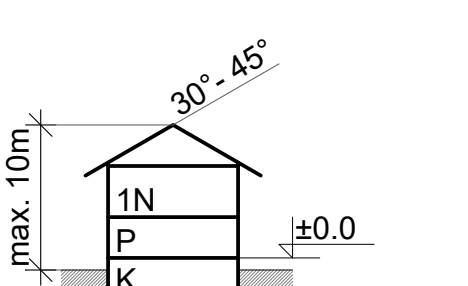

Karakteristični prerez (m1:1000):

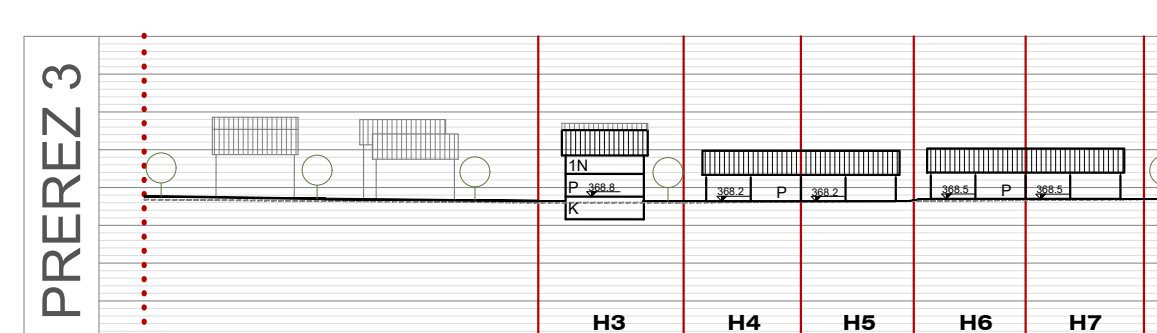
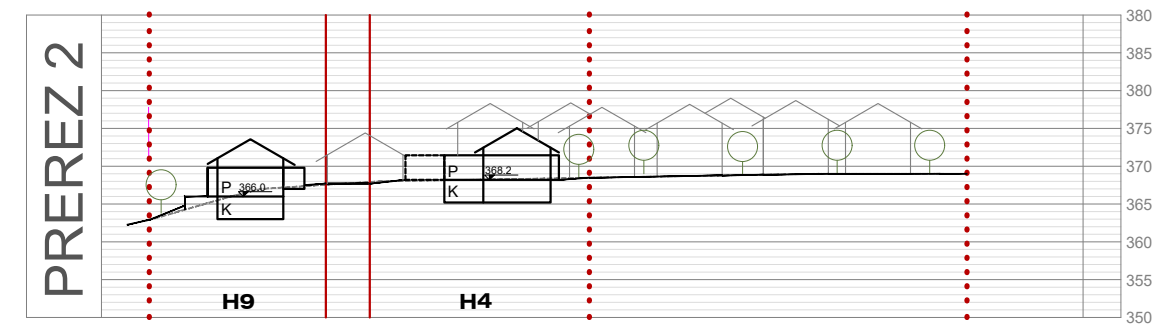
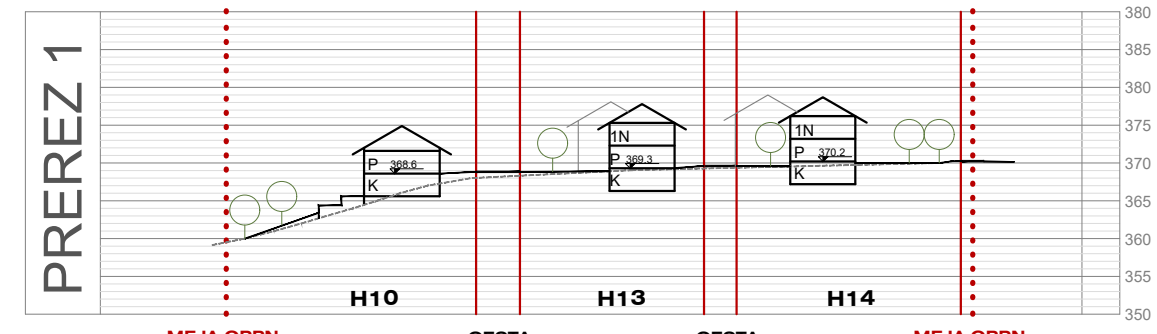

LEGENDA:

- OBMOČJE OPPN
- OBSTOJEČA PARCELACIJA
- MEJA OBČINE
- GRADBENA PARCELA
- ODMIK 1.5 m od parcelne meje / meje gradbene parcele
- ODMIK 4.0 m od parcelne meje / meje gradbene parcele
- ODMIK 3.0 m od interne ceste = gradbena linija (GL)
- OBSTOJEČE STAVBE
- NAČRTOVANA STANOVANJSKA STAVBA
- POMOŽNI OBJEKT
- FUNKCIONALNE POVRŠINE OBJEKTOV
- SKUPNE ZELENE POVRŠINE
- SKUPNE PROMETNE IN KOMUNALNE POVRŠINE
- OBSTOJEČA CESTNA POVEZAVA
- VAROVALNI PAS CESTE
- REGULACIJSKA LINIJA CESTE
- DOSTOP
- UVOZ NA GRADBENO PARCELO
- VODOTOK
- VIŠINSKA KOTA PRITILČJA STAVBE
- VIŠINSKA KOTA CESTIŠČA

OZNAKE GRADBENIH PARCEL:

- GPS
- GPZ
- GRADBENA PARCELA STAVBE
- GRADBENA PARCELA GJI
- ZELENE POVRŠINE

OBČINSKI PODROBNI PROSTORSKI NAČRT
ZA OBMOČJE EUP
OP8/009 DOBRAVA 3

INVESTITOR: KBS projekt, d.o.o.
Rogaška cesta 29, 3240 Šmarje pri Jelšah

PRIPRAVLJAVEC: OBČINA ZREČE
Cesta na Roglo 13b, 3214 Žreče

IZDELOVALEC: DOMPLAN d.d.
Bleiweisova cesta 14, 4000 Kranj

ID akta: 4062

FAZA: OSNUTEK

ODG.VODJA PROJEKTA: JASNA MEDVED, univ.dipl.inž.kraj.arh.,
ZAPS PKA PPN 1629

ŠTEV. PROJEKTA: UD/564-176/23

DATUM: maj 2026

NAČRT:
UREDITVENA SITUACIJA

MERILLO: 1:500
Kartografska podlaga: Geodetski načrt, september 2023